

committente:



Reggio Emilia  
città  
della persona

FONDAZIONE  
**TEATRI**  
REGGIO EMILIA  
la città dei tre teatri

contenuto:  
**SOLUZIONI PER EVENTI**

scala:  
**1:100**

data:  
**MARZO 2019**

**Responsabile del Procedimento**  
dott. Paolo Cantù

**Progetto architettonico:**  
STUDIO ADS - arch. Giuliana Allegrì, arch. Ivan Sacchetti

**Progetto strutturale:**  
Fabio Emmolo

**Progetto impianti termomeccanici:**  
Studio Tecnicotecnico SCIRE - ing. Giovanni Scirè Mammano

**Progetto impianto elettrico:**  
STUDIO S.B. - Per. Ind. Stefano Del Bianco

**Progetto impianti speciali:**  
SecurcoM s.r.l. - Per.ind. Mirco Comastri

**Progetto prevenzione incendi:**  
Planning studio s.r.l. - arch. Luca Giannasi

**Responsabile della sicurezza:**  
Planning studio s.r.l. - arch. Mauro Aguzzoli



PLANNING STUDIO  
MAURO AGUZZOLI ARCHITETTO  
LUCA GIANNASI ARCHITETTO

Via Terezin , 31 - Reggio Emilia Tel. 0522/553145  
email: info@planningstudio.it  
pec: amministrazione@pec.planningstudio.it  
www.planningstudio.it

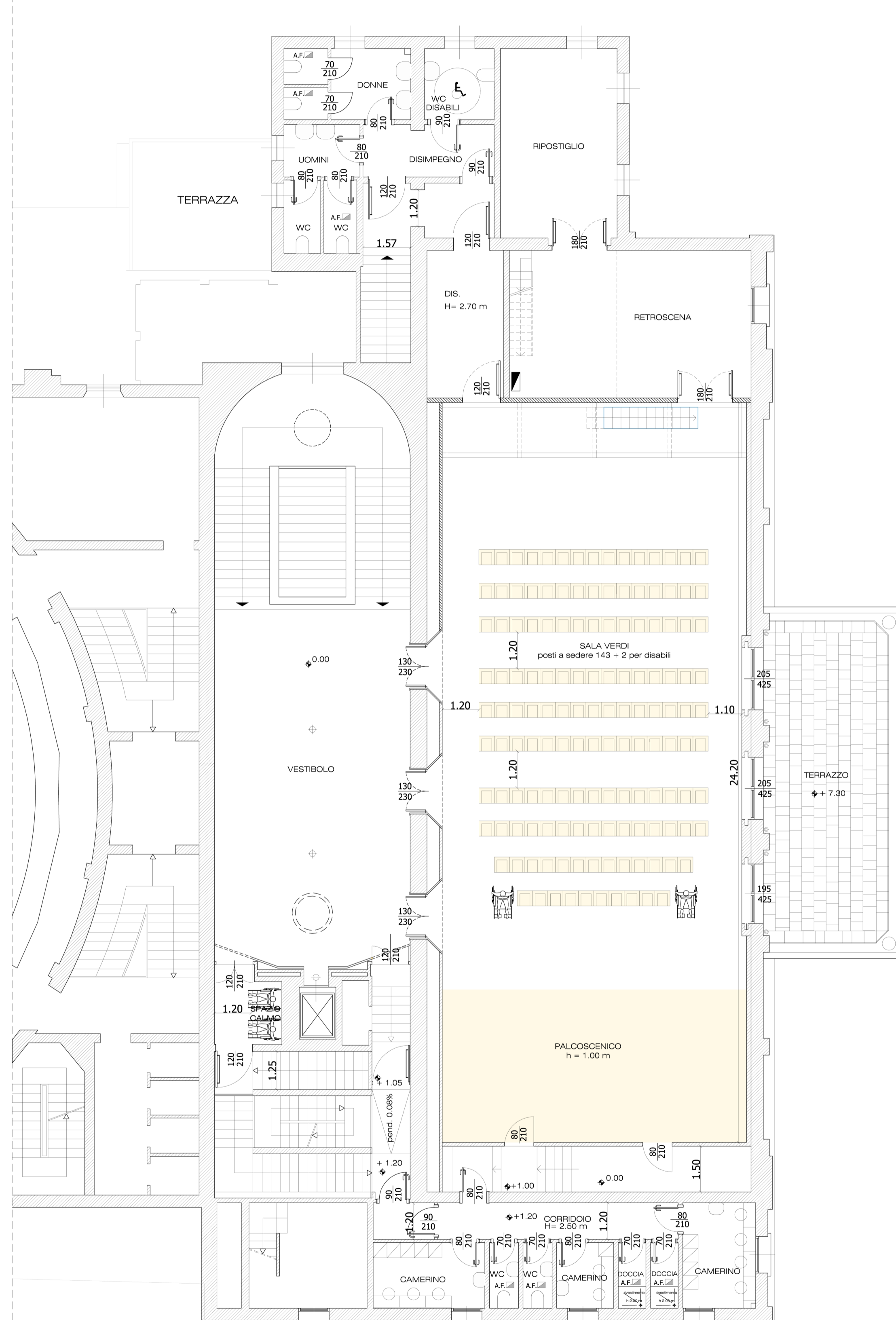

PIANTA PIANO PRIMO  
soluzione palcoscenico

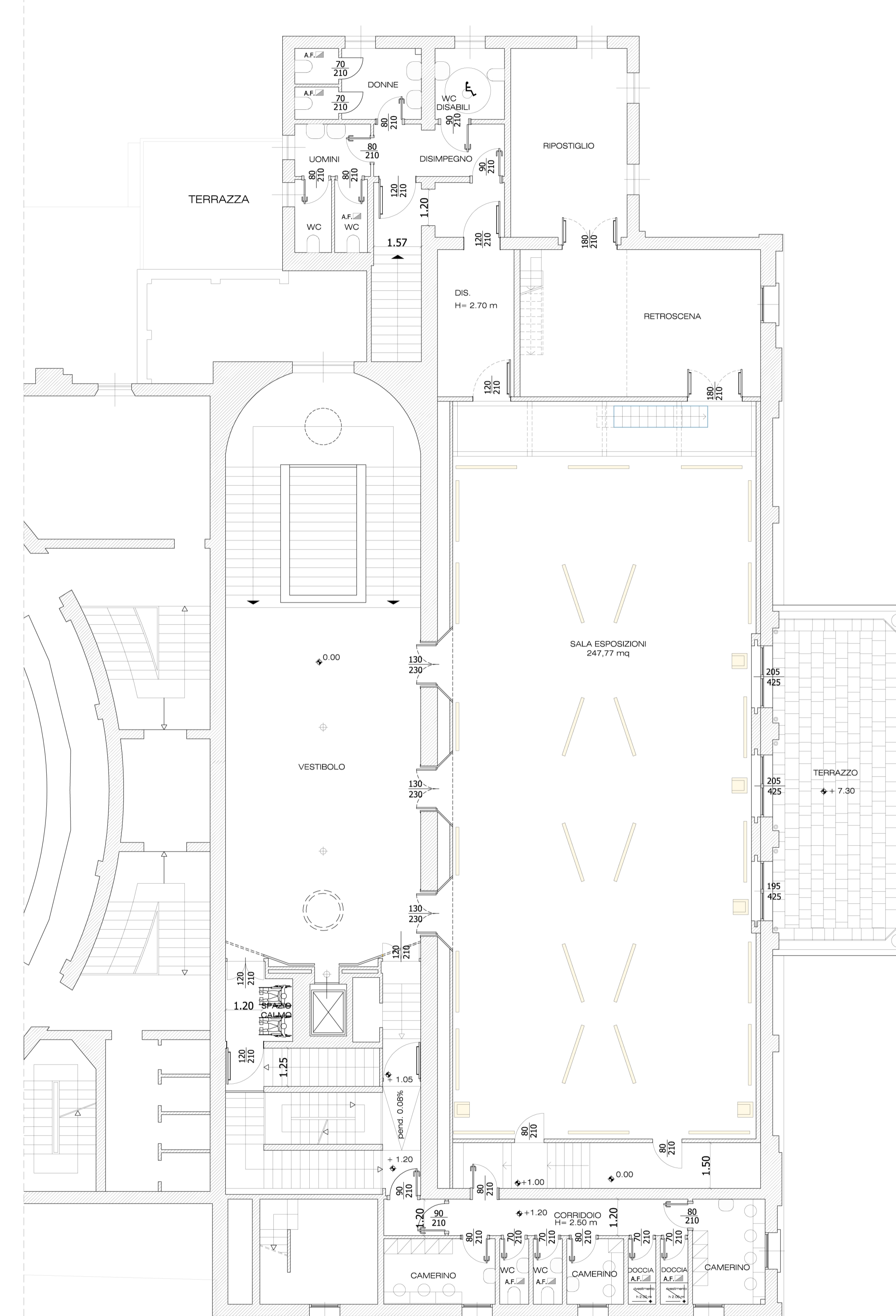

PIANTA PIANO PRIMO  
soluzione allestimento mostra

LEGENDA

	SISTEMI ANTINCENDIO IDRICI NASPO
	ESTINTORE PORTATILE
	PERCORSO DI USCITA: VERSO L'ALTO
	PERCORSO DI USCITA: ORIZZONTALE
	PERCORSO DI USCITA: VERSO IL BASSO
	SISTEMI DI SEGNALAZIONE IMPIANTO AUTOMATICO DI RIVELAZIONE D'INCENDIO
	STRUTTURE R/REI 60
	STRUTTURE R/REI 90
	STRUTTURE R/REI 120
	AERAZIONE DIRETTA ESTERNA