

committente:



Reggio Emilia
Città della persona

REGIO EMILIA
la città dei tre teatri

contenuto:

PIANTE

scala:
1:100

data:
MARZO 2019

Responsabile del Procedimento
dott. Paolo Cantù

Progetto architettonico:
STUDIO ADS - arch. Giuliana Allegrì, arch. Ivan Sacchetti

Progetto strutturale:
Fabio Emmolo

Progetto impianti termomeccanici:
Studio Tecnicotecnico SCIRE - ing. Giovanni Scirè Mammano

Progetto impianto elettrico:
STUDIO S.B. - Per. Ind. Stefano Del Bianco

Progetto impianti speciali:
SecurcoM s.r.l. - Per. ind. Mirco Comastri

Progetto prevenzione incendi:
Planning studio s.r.l. - arch. Luca Giannasi









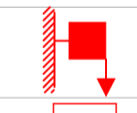

Responsabile della sicurezza:
Planning studio s.r.l. - arch. Mauro Aguzzoli



PLANNING STUDIO
MAURO AGUZZOLI ARCHITETTO
LUCA GIANNASI ARCHITETTO
Via Terezin, 31 - Reggio Emilia Tel. 0522/553145
email: info@planningstudio.it
pec: amministrazione@pec.planningstudio.it
www.planningstudio.it

ZONE DI INTERVENTO

LEGENDA

	SISTEMI ANTINCENDIO IDRICI NASPO
	ESTINTORE PORTATILE
	PERCORSO DI USCITA: VERSO L'ALTO
	PERCORSO DI USCITA: ORIZZONTALE
	PERCORSO DI USCITA: VERSO IL BASSO
	SISTEMI DI SEGNALAZIONE IMPIANTO AUTOMATICO DI RIVELAZIONE D'INCENDIO
	STRUTTURE R/REI 60
	STRUTTURE R/REI 90
	STRUTTURE R/REI 120
	AERAZIONE DIRETTA ESTERNA

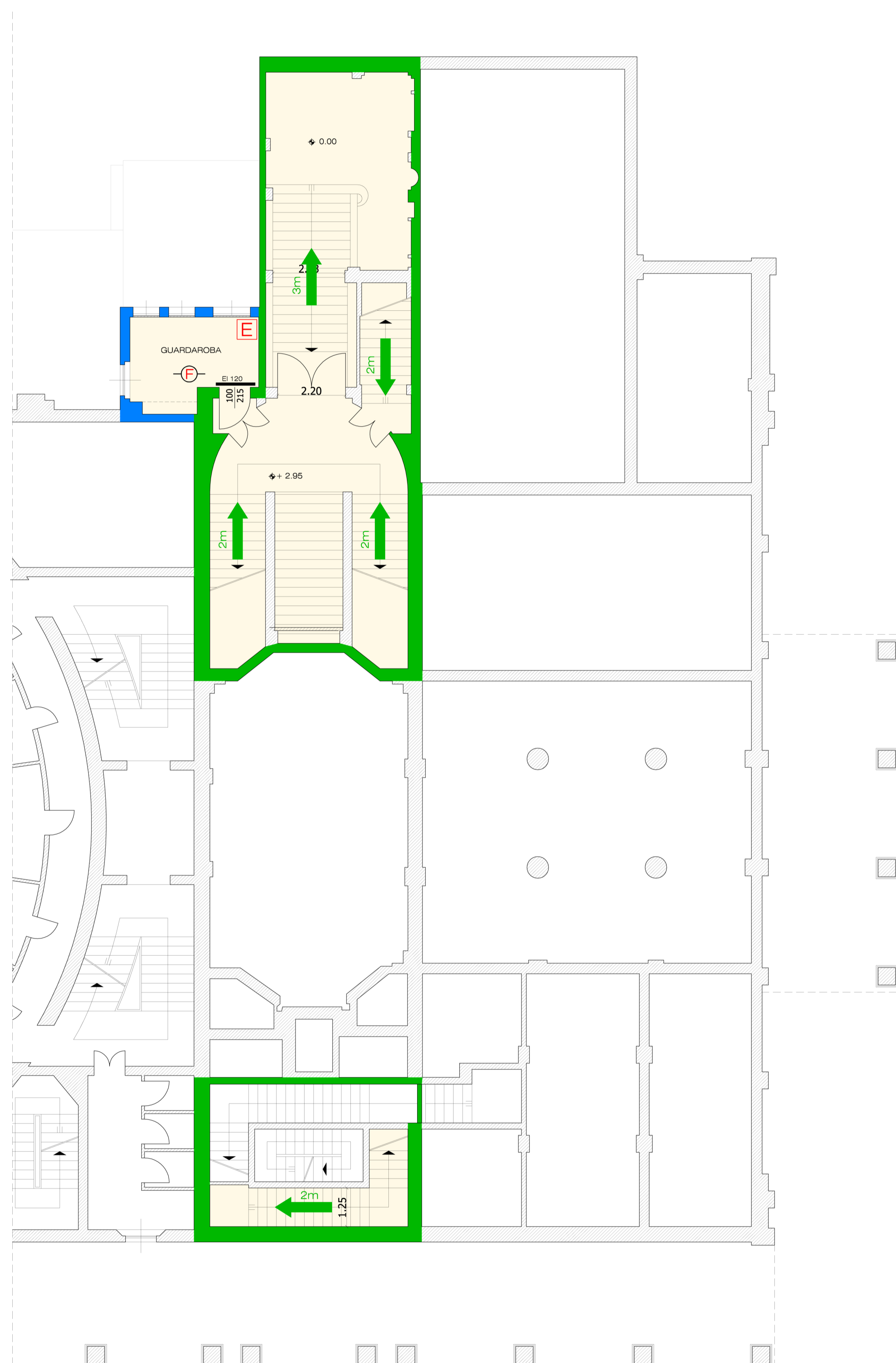

PIANTA PIANO AMMEZZATO - QUOTA +2.95

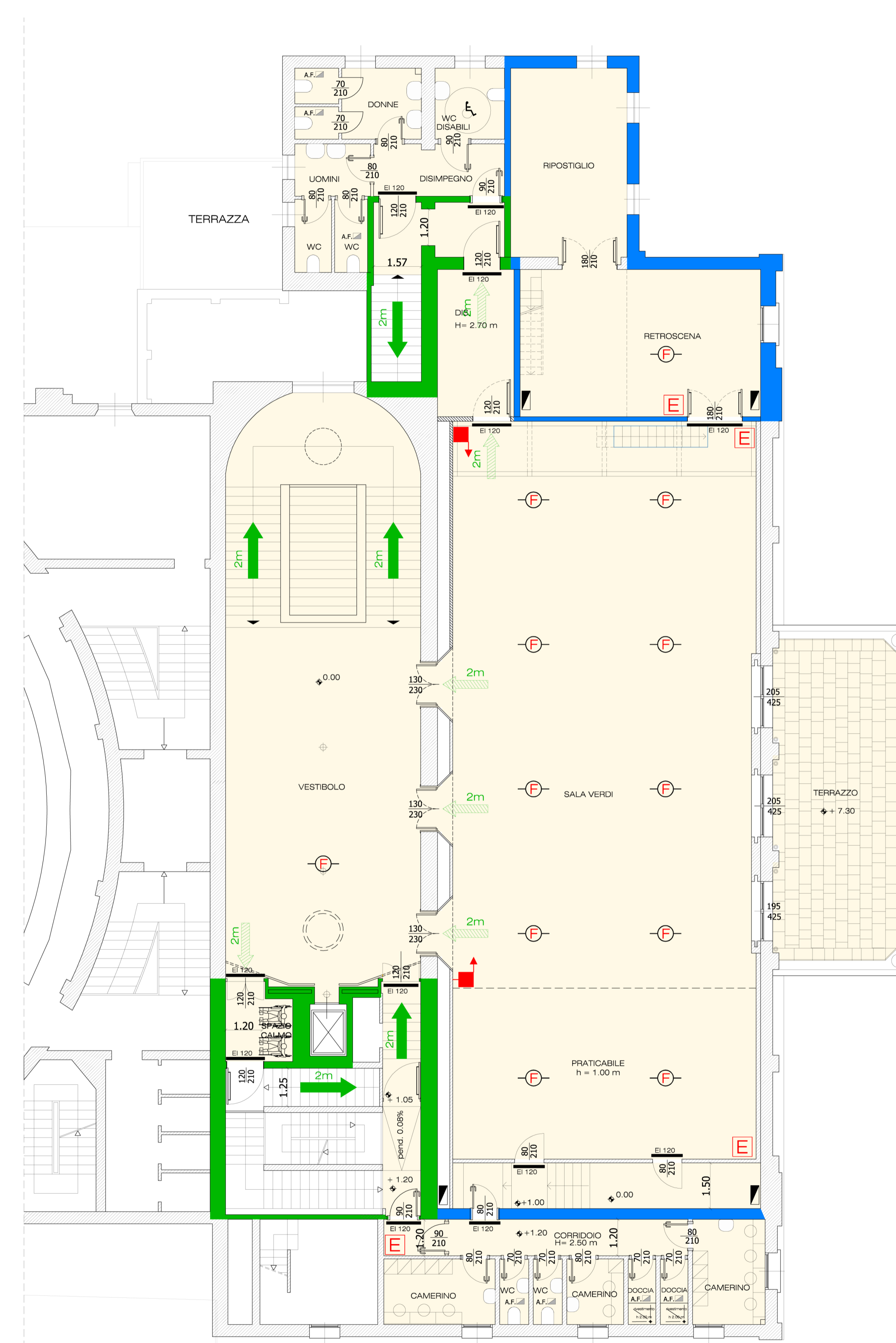

PIANTA PIANO PRIMO - QUOTA +5.90