

committente:



RESTAURO, RISTRUTTURAZIONE E ADEGUAMENTO FUNZIONALE DEL TEATRO "ARIOSTO"

Programma delle opere pubbliche - Beni culturali (All. C Ord. 14 del 24/2/2014)

Delibera di Giunta Regionale del contributo ai sensi della LR 13/99 n° 1575 del 24/09/2018

ADEGUAMENTO FUNZIONALE E RIQUALIFICAZIONE
DELLA SALA VERDI E DEI RELATIVI SPAZI
PROGETTO ESECUTIVO

Responsabile del procedimento: dott. Paolo Cantù
Viceresponsabile del procedimento: ing. Salvatore Vera



Progetto architettonico: STUDIO ADS - arch. Giuliana Allegrì, arch. Ivan Sacchetti
Progetto strutturale: ing. Stefano Menozzi
Progetto impianti termomeccanici:
Studio Termotecnico SCIRE - ing. Giovanni Scirè Mammano
Progetto impianto elettrico: STUDIO S.B. - Per. Ind. Stefano Del Bianco
Progetto impianti speciali e sicurezza: SecuroM s.r.l. - Per. Ind. Mirco Comastri
Progetto prevenzione incendi: Planning studio s.r.l. - arch. Luca Giannasi
Responsabile della sicurezza: Planning studio s.r.l. - arch. Mauro Aguzzoli

PROGETTO

agg.: _____ contenuto: RILEVAMENTO INCENDI SEZIONI
_____ scala: 1:100
_____ data: MARZO 2019

RI03

NB: LE MISURE SONO INDICATIVE -
ANDRANNO VERIFICATE DAGLI ESECUTORI IN LOCO

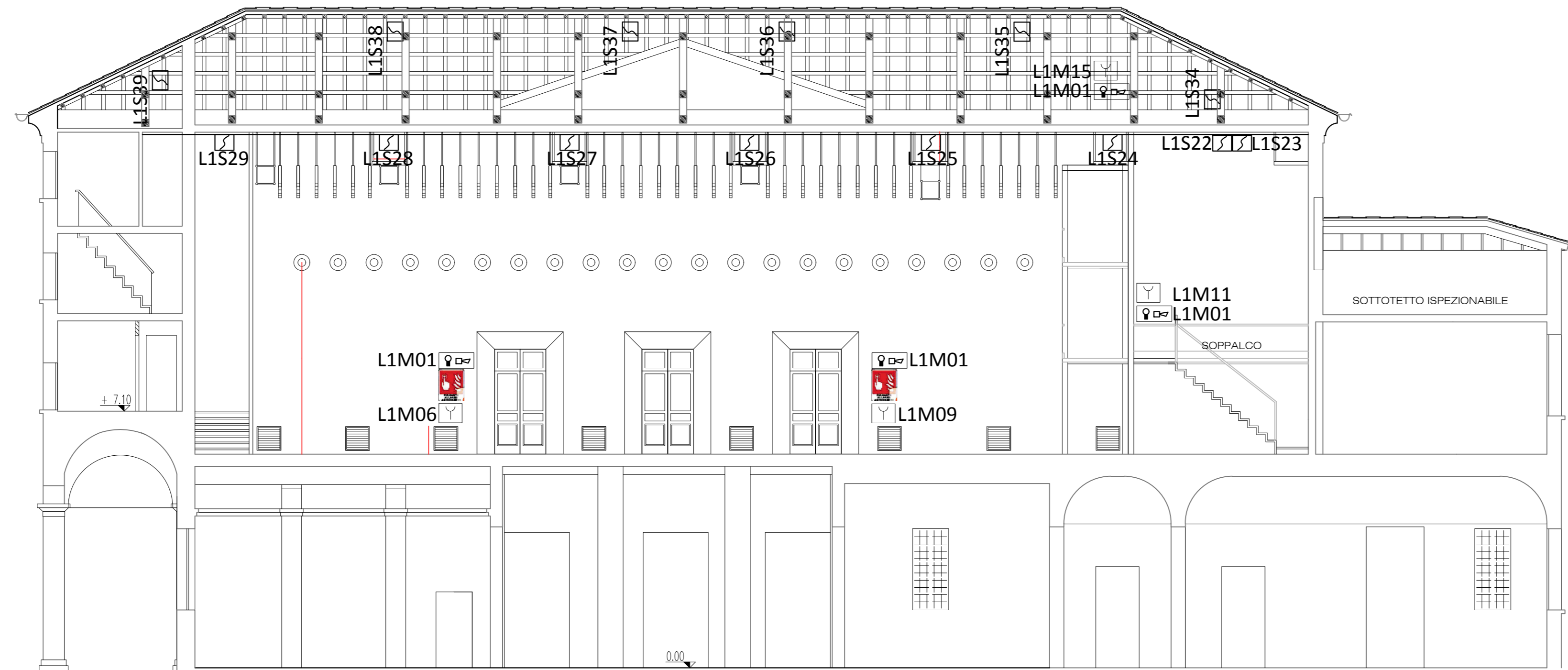

SEZIONE A-A

NOTA AL PROGETTO

LA VALIDITA' DEL PRESENTE ELABORATO E' LIMITATA ALL'AMBITO
DEGLI IMPIANTI TECNOLOGICI.

IN FASE DI REALIZZAZIONE DELLE OPERE DOVRA' ESSERE VERIFICATA
LA PORTATA STRUTTURE INTERESSATE ALL'INSTALLAZIONE

LEGENDA ELABORATO IN DOCUMENTO DEDICATO SE NON PRESENTE

LEGENDA SIMBOLI IMPIANTO RIV. INCENDI

DISEGNO	DENOMINAZIONE
	CENTRALE RIVELAZIONE FUMI
	DISPOSITIVO OTTICO-ACUSTICO ALLARME
	PULSANTE ALLARME ANTINCENDIO INDIRIZZATO CON ISOLATORI A BORDO E CARTELLO CONFORME ALLA UNI 7546-16
	RIVELATORE OTTICO DI FUMO
	RIVELATORE OTTICO DI FUMO GEMMA LUMINOSA DI RIPORTO ALLARME
	RIVELATORE FUMO DA CANALE
	PUNTO DI CAMPIONAMENTO PRELIEVO ARIA IMPIANTO ASD
	TUBAZIONE ASPIRAZIONE IMPIANTO ASD
	MODULO 1 USCITA (M701E-240)
	MODULO 1 USCITA (M701E)
	MODULO 1 INGRESSO (M710E)
	TERMINALE LCD PER CENTRALE RILEVAMENTO INCENDI
	ALIMENTATORE AGGIUNTIVO (24V 4+1A)



ATRIO TEATRO ARIOSTO

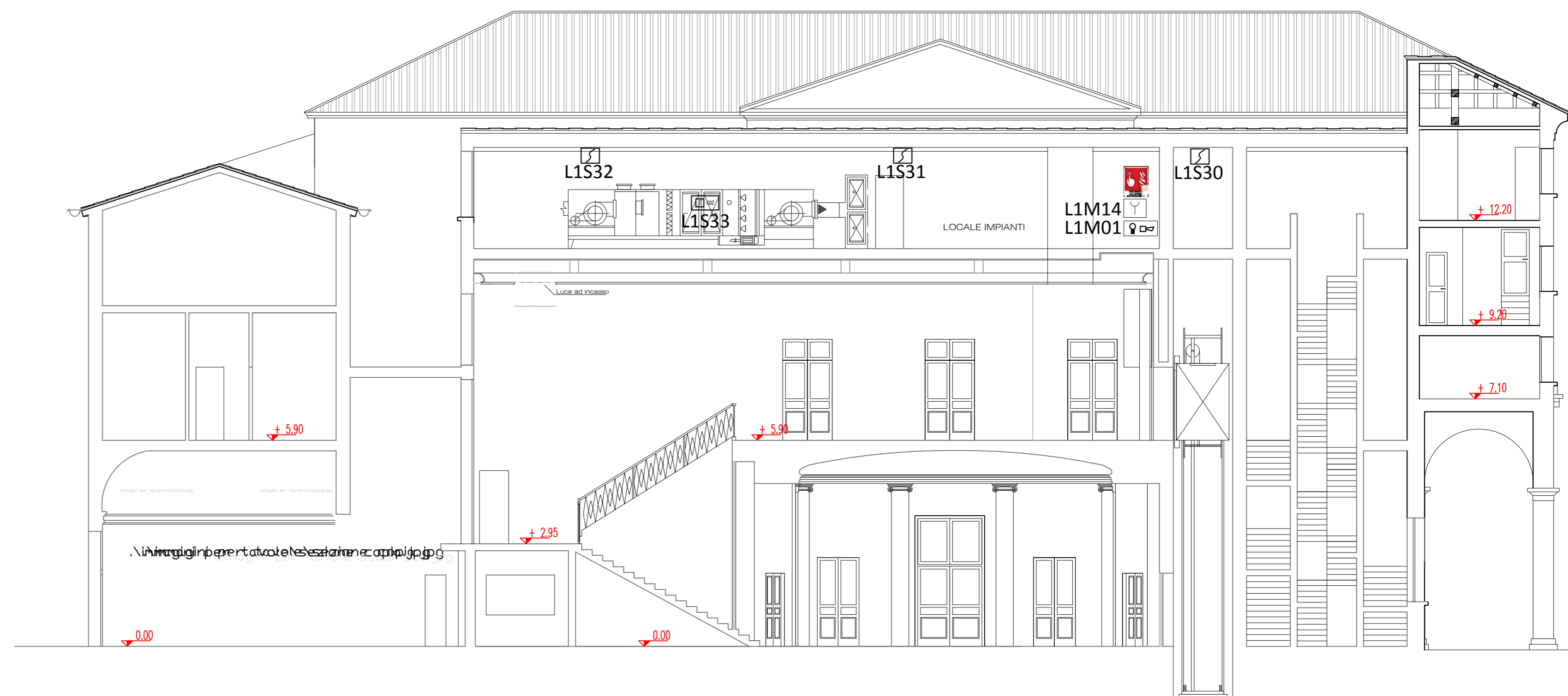

SEZIONE C-C